



Gira-discos TT nível 2.1DC (inclui SpeedPod) 1.695,-

0–33–45 RPM, controlo e ajuste fino via SpeedPod
 Inclui: SpeedPod, braço de leitura, célula Audio Technica 3600L, cobertura, peso para vinil Base em acrílico transparente ou acrílico preto
 Dimensões (LxAxP): 430 x 327 x 152–162 mm 8 kg



TT level 3.1 **Record Player** Acrylic/solid wood (start 1 sept 2025) 2.495,-

0–33–45 RPM, SpeedPod disponível como extra
 Inclui: braço em titânio, célula Audio Technica 3600L, cobertura, peso para vinil Base em faia maciça + acrílico preto ou nogueira maciça + acrílico preto Dimensões (LxAxP): 430 x 327 x 152–162 mm 11kg

SpeedPod 0–33–45 RPM com ajuste fino em incrementos de 0.01 rpm 199,-



Aka MC 395,-

Cantiléver de alumínio / Esférico 5/20 µm
 Força de rastreio: 1,1–1,5 gramas
 Largura de banda: 20–20.000 Hz ±2 dB
 Nível de saída: 0,4 mV, Separação entre canais: > 30 dB, Equilíbrio entre canais: < 1 dB
 Complacência / Peso: 15 µm/mN / 10 gramas

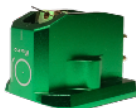

Kuro MC 795,-

Cantiléver de boro / Elíptico 5/15 µm
 Força de rastreio: 1,1–1,5 gramas
 Largura de banda 20-25.000Hz +/-2dB
 Nível de saída: 0.35mV, Separação entre canais: > 30dB, Equilíbrio entre canais: < 1dB
 Complacência / Peso: 12 uM/mN / 10 gramas



Shiro MC 1.295,-

Cantiléver de boro / Elíptico 5/15 µm
 Força de rastreio: 1,1–1,5 gramas
 Largura de banda 20-25.000Hz +/-1dB
 Nível de saída: 0.32mV, Separação entre canais: > 30dB, Equilíbrio entre canais: < 1dB
 Complacência / Peso: 12 uM/mN / 11 gramas



Kin MC 1.795,-

Cantiléver de rubi / Elíptico 5/15 µm
 Força de rastreio: 1,1–1,5 gramas
 Largura de banda 20-25.000Hz +/-1dB
 Nível de saída: 0.32mV, Separação entre canais: > 30dB, Equilíbrio entre canais: < 0.5dB
 Complacência / Peso: 13 uM/mN / 11 gramas



Myo MC 2.395,-

Cantiléver de safira / Elíptico 5/15 µm
 Força de rastreio: 1.0-1.6 gramas
 Largura de banda: 20-30.000Hz +/-1dB
 Nível de saída: 0.32mV, Separação entre canais: > 30dB, Equilíbrio entre canais: < 0.5dB
 Complacência / Peso: 15 uM/mN / 11 gramas